



MORELOS
PODER EJECUTIVO

Secretaría de Desarrollo Social

29 de Septiembre de 2015
Blanca E. Almazo rogel
Secretaria



Secretaría
de Desarrollo Social



Secretaría de Desarrollo Social

Misión

Disminuir la **desigualdad social** a través del **combate a la pobreza**, facilitar el acceso a **bienes, servicios y oportunidades básicas** para el mejoramiento de la **calidad de vida de la población**. Así como fomentar la **participación e intervención ciudadana** para el diagnóstico, planeación y toma de decisiones en los asuntos públicos para el Desarrollo Social

Visión

Ser un instrumento del gobierno de nueva visión que **transforme de manera honesta, responsable e incluyente, las condiciones sociales** en nuestro Estado, para alcanzar una sociedad con mayor **igualdad**; expresada en un mejor nivel de **bienestar social**, igualdad de oportunidades, **esperanza, felicidad, paz y justicia social**



Secretaría
de Desarrollo Social



Marco Jurídico

- Ley de Desarrollo Social para el Estado de Morelos
- Ley Orgánica de la Administración Pública
 - Plan Estatal de Desarrollo 2013-2018
 - Eje II **Morelos Con Inversión Social para la Construcción de Ciudadanía**
- Programa Sectorial de Desarrollo Social Federal



Secretaría
de Desarrollo Social



Organigrama

Subsecretaría de Inclusión y Bienestar Social

- Infraestructura Social y Atención de Asuntos Indígenas, Migrantes y Grupos Vulnerables

Subsecretaría de Participación Social y Desarrollo Comunitario

- Economía Social y Solidaria

Organismo Descentralizados



Estructura de Programas

Programas:

- Programa de Apoyo a Proyectos Productivos para **Jefas de Familia**

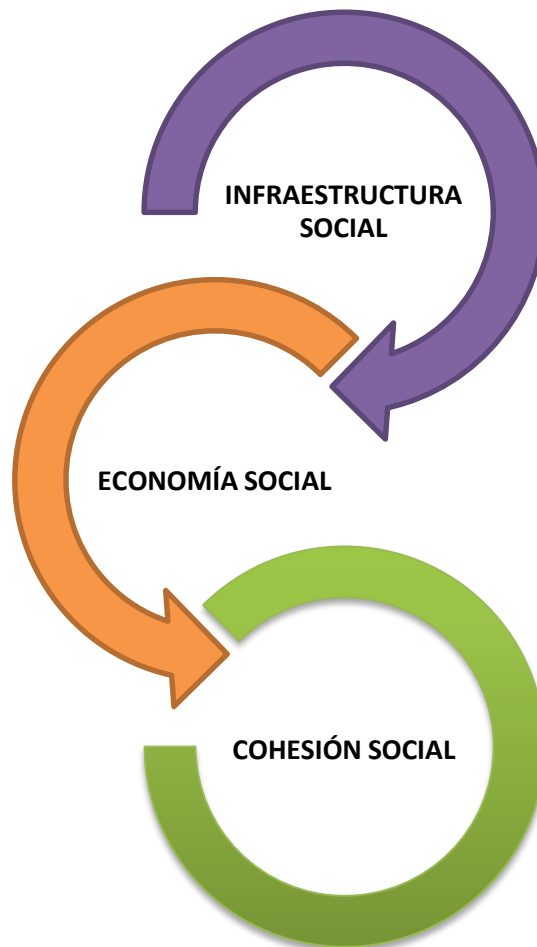

Programas:

- Vivienda Digna
- Programa para el Desarrollo de Zonas Prioritarias
- Programa de Empleo Temporal
- Programa 3x1 para Migrantes
- Programa de Infraestructura Indígena
- Programa de Atención a Jornaleros Agrícolas

Programas:

- PRONAPRED
- Programa de Coinversión Social
- Programa Estatal del Migrante y su Familia
- Programa Estatal de Desarrollo Indígena

Programa Jefas de Famimilia

En Morelos existían 460,868 hogares en 2010, de los cuales, 27.3 por ciento son encabezados por mujeres (126,098 hogares), es decir, casi tres de cada 10 hogares*



El tamaño promedio por familia es de 3.8 integrantes, por lo que los 126,098 hogares dirigidos por mujeres están integrados por 479,172 mil morelenses, 26.9 por ciento de la población total



Morelos ocupa el 2° lugar a nivel nacional de hogares monoparentales

Hogares dirigidos por:

Estado	Mujeres %	Hombres %
DF	31	69
Morelos	27	73
Guerrero	27	73
Michoacán	24	76



Objetivo:

Empoderamiento de las mujeres morelenses mediante el fomento de actividades productivas

Impulsar e institucionalizar una política transversal de atención para este sector social que representan tres de cada 10 hogares del estado

Reconstrucción del tejido social y fortalecimiento de la familia con proyectos productivos en sus localidades

Logros:

Proyectos Productivos

2,604

proyectos productivos para jefas de familia Apoyados

1

Del total de proyectos aprobados entre 2013 y 2014 más del **60%** se mantienen activos

2

El éxito obtenido permitió que ya algunas **Jefas de Familia** hagan uso de la banca de desarrollo como es el Fondo Morelos



Secretaría de Desarrollo Social

Mujeres Beneficiadas

9,093

Mujeres Jefas de Familia Beneficiadas, que representan más del **60%** de la meta sexenal

Mujeres Capacitadas

4,147

Jefas de Familia Capacitadas

- Empoderamiento de la mujer
- Plan de Negocios

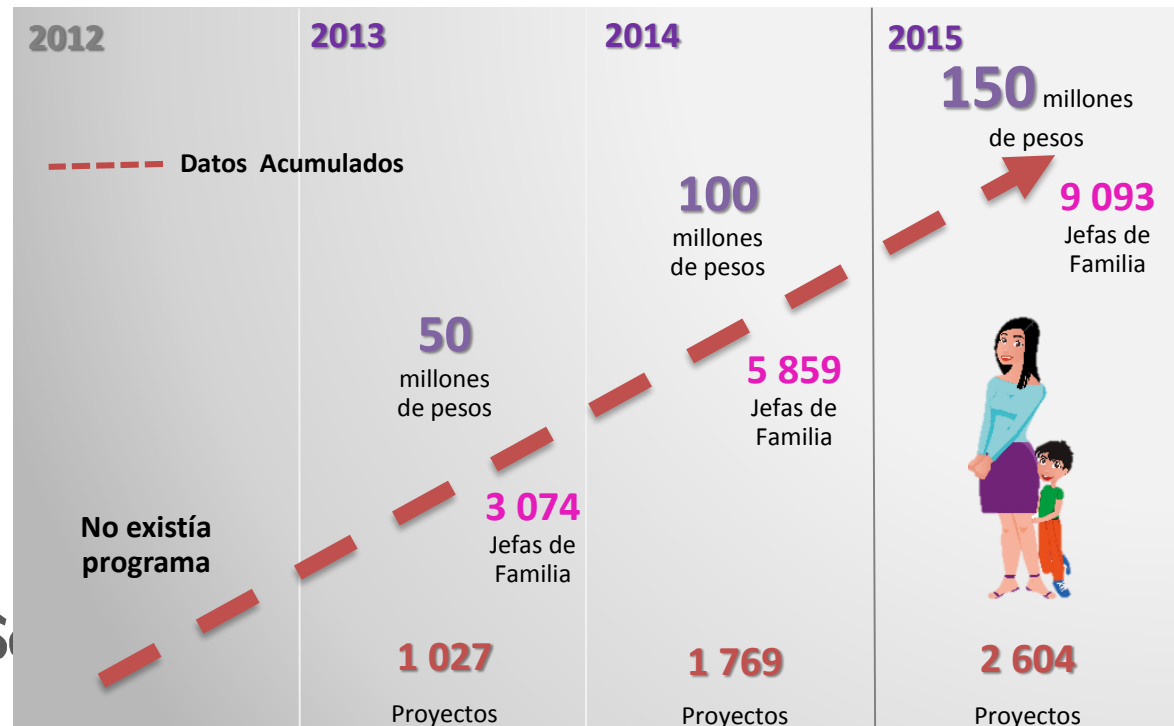

Programa de Atención a Jornaleros Agrícolas:

En Morelos cada año se estima que 14 mil personas son empleadas como jornaleros agrícolas en la entidad

10,500
3,500

Cosecha de hortalizas
Zafra*

Cada año llegan a Morelos unas 5 mil personas

Guerrero (90%)

Acatepec
Atlixac
Tlapa de Comonfort

Oaxaca (7-8%)

Puebla (2-3%)



Secretaría
de Desarrollo Social



Albergues y Servicios:

19 en Morelos

11 privados (Los que son administrados por organizaciones)

Organizaciones gremiales
Organizaciones civiles

8 comunitarios
(administrados por los ayuntamientos)

- Dormitorios
- Cocinas comunitarias
- Baños
- Escuelas (guarderías, primarias y secundaria)
 - En el periodo 2014-2015 usaron esos servicios 611 menores
- Áreas de usos múltiples
- Área para la venta de alimentos
- Lavaderos
- Unidad de salud
- Unidad administrativa

DIRECTORIO

BLANCA ESTELA ALMAZO ROGEL

SECRETARIA

blanca.almazo@morelos.gob.mx

MTRO. FREDY CÉSAR ARENAS VALDES

SUBSECRETARIO DE INCLUSIÓN Y BIENESTAR SOCIAL

cesar.arenas@morelos.gob.mx

PROFR. DAVID MARTINEZ MARTÍNEZ

SUBSECRETARIO DE PARTICIPACIÓN SOCIAL Y DESARROLLO COMUNITARIO

david.martinez@morelos.gob.mx

Av. Plan de Ayala 825 Plaza Cristal, 3er. Piso, Colonia Teopanzolco, Cuernavaca, Morelos.

(777) 3 10 06 40



Secretaría
de Desarrollo Social

